

**Dorte Marcussen**  
Rediger profil

- Nyheder
- Beskeder 5
- Begivenheder 3
- Billeder
- Safe-Teen on Farm
- Erfagruppe 2.0 Mat...
- Find venner 1

## SIDER

- Agården 7
- Grovfoder
- Liv på landet
- KoLedelse 1
- Vi&Di
- Nyheder på sider 20+
- Synes godt om sider
- Opret side
- Opret annonce

## GRUPPER

- LandboNord Erfa... 13
- Farm Jobs Network ... 5
- Fremtidens Bønder 13
- Fremtidens Bønder ... 7
- Øko-Erfagruppe 2006
- DKC-intern 10
- Svineelever**
- Erfa 1 - Djursland L... 6
- Administrer dine gr...
- Opret gruppe
- Find nye grupper

## APPS

- Spil
- Poll
- Nyheder fra spil 13

## VENNER

- Videncentret for L... 20+

## INTERESSER

- Event

## UDVIKLER

- Administrer apps
- Indblik



Er blevet medlem ▾

Del

Notifikationer

...

Svineelever

Medlemmer

Begivenheder

Billeder

Filer

Søg i denne gruppe



- Skriv et opslag**
- Tilføj billede/video**
- Stil et spørgsmål**

Skriv noget ...

## SENESTE AKTIVITET

**Dorthe Frederiksen**

16. oktober kl. 10:31

Besøg hos svineproducent med løsgående søer i farestald med kvadratiske farestier 2,40 x 2,40 meget interessant. Ideen var at anvende så meget som muligt fra de sidevendte farestier. Det så ud til at være meget velfungerende.



Synes godt om · Tilføj kommentar

Rikke Ingeman Svarrer og 9 andre synes godt om dette.  Set af 41



**Caroline Meyer Jensen** Nu er jeg nysgerrig, døjede de slet ikke med dødeligheden så? Mht til hvis grisene bliver lagt på? 😊

16. oktober kl. 14:27 · Synes godt om



**Dorthe Frederiksen** Det spurgte vi også om, men han kunne ikke se forskel i forhold til de øvrige farestier han havde.

3 timer · Synes godt om



Skriv en kommentar ...

**Christine Werlauff** via Rikke Ingeman Svarrer

30. september kl. 11:52

Hvis ikke I har hørt om de nye regler for forrum, der skal være klar d. 1. oktober, kan I se denne lille video med Poul Bækbo

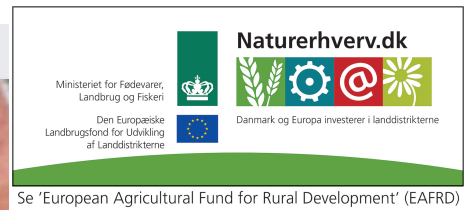

Se 'European Agricultural Fund for Rural Development' (EAFRD)



### MRSA

Afdelingschef Poul Bækbo fra Videncenter for Svineproduktion forklarer om MRSA og dyretypen MRSA 398.

YOUTUBE.COM

Synes godt om · Tilføj kommentar · Del

👍 Rikke Ingeman Svarrer og 3 andre synes godt om dette. ✔ Set af 53



**Christine Werlauff** Hør også Poul Bækbo kommentere på de nye regler om forum her: <http://www.youtube.com/watch?v=V5iYcQ0KY-0>

14. oktober kl. 13:24 · Synes godt om



Skriv en kommentar ...



**Frederik Osmundsen**

8. oktober kl. 23:18 · Skjern

Spørgsmål: Til dem der arbejder med ESF-system i drægtighedsstalden. Har i nogle erfaringer eller tiltag hvorved man kan holde levnerlisten så kort så mulig? Vi har omkring 60 søer pr station (ca. halvandet ugehold). Vi hjælper søerne til stationen når de har levnet mere end 1,5 FEso og ikke har spist i et helt foderdøgn. Så har vi typisk 15 søer der skal hjælpes.

Synes godt om · Tilføj kommentar

✔ Set af 39

🗨 Vis 2 kommentarer mere



**Pernille Schack** Vores starter klokken 22.00 og vi har imellem 50-60 pr station alt efter hvor presset der er

Synes ikke vi gør det store - vi har ustabile hold, som går i en stor gruppe på omkring 200-250 søer. Hver dag bliver der givet godt med halm og alle kommer op og stå ... [Se mere](#)

9. oktober kl. 21:26 · Synes godt om



**Frederik Osmundsen** En stor gruppe? - er det én sti med flere stationer?

9. oktober kl. 22:24 · Synes godt om



**Pernille Schack** Ja vi har fire stationer til den stor sti med søer også er gylte delt op i to stier med hver sin station

11. oktober kl. 14:53 · Synes godt om



Skriv en kommentar ...



**Rikke Ingeman Svarrer** delte Line Friis' video.

7. oktober kl. 19:51

Sikke dog en dejlig opdatering at finde på FB!



01:11

56.577 visninger

**Line Friis** 😊 føler sig forundret

Bliver simpelthen nødt til at komme af med min lille blodprop inden jeg mister hovedet fuldstændigt!!

Jeg er STOLT over at være landmand og endnu mere over at h...

[Se mere](#)

Synes godt om · Tilføj kommentar

👍 2 personer synes godt om dette.

✔ Set af 39



Skriv en kommentar ...



**Christine Werlauff** via **Kongres for Svineproducenter 2013**

6. oktober kl. 10:04

I år kan du blive indstillet som årets elev i svineproduktion og vinde en tur til Kina. Læs mere via dette link:



### Årets elev i svine- produktion skal til Kina

Egebjerg International og VSP vil i samarbejde kåre årets svineelev på Svinekongressen i Herning i oktober. Det er første gang, prisen uddeles.

LANDBRUGSAVISEN.DK

Synes godt om · Tilføj kommentar · Del

4 personer synes godt om dette.

Set af 47



Skriv en kommentar ...



**Rikke Ingeman Svarrer**

1. oktober kl. 10:21

Huldstyring!!

Hvordan huldvurderer du? Er det på øjemål, bruger du hænderne, eller bruger du en rygspækskanner? Hvis du ikke før har prøvet at rygspækskanne eller bare har lyst til at øve dig uden at komme til at lugte af gris, så er muligheden der ved Eksperimentariatet ved årets Kongres for Svineproducenter. Thomas Bruun har "opereret" 4 grise, og er klar til en god snak om fordelene ved rygspækskanning....

Ses vi til Eksperimentarium - ja da!!



Synes godt om · Tilføj kommentar

7 personer synes godt om dette.

Set af 53



**Caroline Meyer Jensen** Hvad vil det sige at rygspækskanne? 😊

1. oktober kl. 14:44 · Synes godt om



**Ann Freja Mørch** Du måler hvor tykt spæklaget er på ryggen med en special scanner. Mener at det skal være imellem 1,6-1,8 mm, så er hun i rette huld 😊

1. oktober kl. 19:46 · Synes godt om



**Caroline Meyer Jensen** Nååå 😊

1. oktober kl. 19:52 · Synes godt om



Skriv en kommentar ...





**Christine Werlauff** via **Rikke Ingeman Svarrer**

30. september kl. 11:45

Med stort fokus på MRSA i medierne, er det godt med flere perspektiver på bakterien. Del gerne hvis I selv falder over interessante artikler.



### Seruminstitut: De fleste MRSA-dødsfald har intet med svin at gøre

Alle lande med industriel svineproduktion har svinebakterien MRSA, men det er dybest set et verdensomspændende problem med udspring i "menneske-MRSA." ...

FODEVAREWATCH.DK

Synes godt om · Tilføj kommentar · Del

✓ Set af 53



Skriv en kommentar ...



**Linda Fager Hansen**

24. september kl. 19:07 · Slagelse

Kenn og Jeanette vandt Sjællandsmesterskabet i Svin anno 2014. De er nu klar til at forsvare DM titlen som Landbrugsskolen Sjælland vandt i 2013. De er så klar til Herning. 🎵



Synes godt om · Tilføj kommentar

👍 Christine Werlauff, Rikke Ingeman Svarrer og 5 andre synes godt om dette. ✓ Set af 57

🗨 Vis 1 kommentar mere



**Linda Fager Hansen** Misundelse er en grim ting Henrik. Vi ser frem til dysten

24. september kl. 21:28 · Synes godt om



**Henrik Sund Christensen** Arrh misundelse jeg kan bare godt lide en god konkurrence,, I var sgu gode, så vi andre må stramme op... Vi tager en dyst på Bygholm i næste uge, så vi kan få de skarpeste med 😊

24. september kl. 21:32 · Synes godt om



**Rikke Ingeman Svarrer** Om ikke andet, så har I vundet dysten om at være de første, der tilmeldte et hold til årets DM. Spørgsmålene er klar!

26. september kl. 13:10 · Synes godt om



Skriv en kommentar ...





**Lone Præstegaard** via **Støt danske svineproducenter**

25. september kl. 17:23



### Japanese Supermarket Sells Shrink-Wrapped Whole Suckling Pig - Modern Farmer

A supermarket in Japan is apparently selling whole, shrink-wrapped suckling pigs.

MODERNFARMER.COM

Synes godt om · Tilføj kommentar · Del

👍 Lillian Engberg Hestekjær synes godt om dette.

✓ Set af 57



**Tina Christoffersen** Hvordan mon de afliver dem?? Sikke ressourcespild...

25. september kl. 18:12 · Synes godt om



Skriv en kommentar ...



**Maria Eskildsen**

25. september kl. 13:12

På Vejlbj er 2HFs blevet resistentstestet



Synes godt om · Tilføj kommentar

👍 Rikke Ingeman Svarrer og 4 andre synes godt om dette.

✓ Set af 56



Skriv en kommentar ...



**Ann Freja Mørch**

25. september kl. 09:16

Dejlig ro i bussen 😊 GF B på vej i svinepraktik

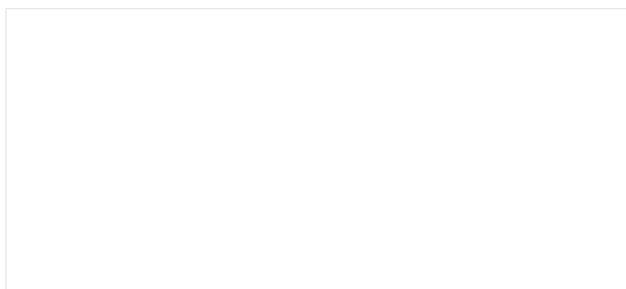



Synes godt om · Tilføj kommentar

👍 Jacob Stilling Nielsen synes godt om dette.

✓ Set af 57



Skriv en kommentar ...



**Ann Freja Mørch**

12. september



**Christiansminde Multisite**

Landbrug

97 Synes godt om  
15 taler om dette

👍 Synes godt om side

Synes godt om · Tilføj kommentar · Del

👍 Christine Werlauff synes godt om dette.

✓ Set af 60



Skriv en kommentar ...



**Christine Werlauff**

12. september

EFTERLYSNING: Kender I flere besætninger der har oprettet en Facebook side som TH-Agro? Så smid et link 😊



**TH-Agro**  
18. august

Vores hold på Bjernegård 3 er klar til at modtage besætningen



Synes godt om · Tilføj kommentar · Del

👍 Rasmus Lund, Dora Staniloiu, Theis Juul Jensen og 17 andre synes godt om dette.

Synes godt om · Tilføj kommentar

✓ Set af 62



**Ann Freja Mørch** Ja Christiansminde multiside 😊

12. september kl. 16:00 · Synes godt om · 👍 1



Skriv en kommentar ...



**Maria Eskildsen**

3. september

Idag har 2. HF's fra Vejlbj øvet sig på svinets anatomi.

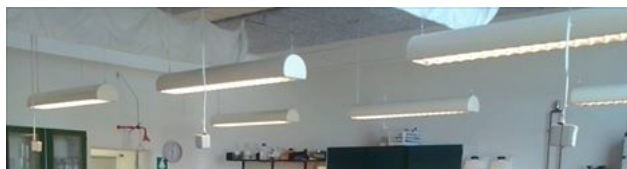



Synes godt om · Tilføj kommentar

👍 Rikke Ingeman Svarrer og 9 andre synes godt om dette. ✔ Set af 64



Skriv en kommentar ...



**Lone Præstegaard**

21. august

En anden Facebook side, hvor man som elev kan følge lidt med i svine rådgivernes verden.



Synes godt om · Tilføj kommentar · Del

✔ Set af 61



Skriv en kommentar ...



**Lone Præstegaard** via **Andreas Vest Weber**

20. august



### Landbruget trak i ham

Egentlig ville Torben Thomsen være skolelærer, men nu har drømmen ændret sig.

HYOLOGISK.DK

Synes godt om · Tilføj kommentar · Del

👍 Christine Werlauff, Rikke Ingeman Svarrer og 2 andre synes godt om dette. ✔ Set af 62



Skriv en kommentar ...



**Ann Freja Mørch**

6. august · Redigeret

Anderledes undervisning af 2. hf Lundbæk landbrugsskole - lidt lang video  
2. hf speciale fag fik stillet følgende opgave:

I er nu inddelt i 8 grupper, jeres opgave går ud på følgende:... [Se mere](#)

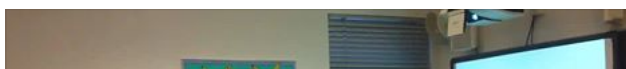

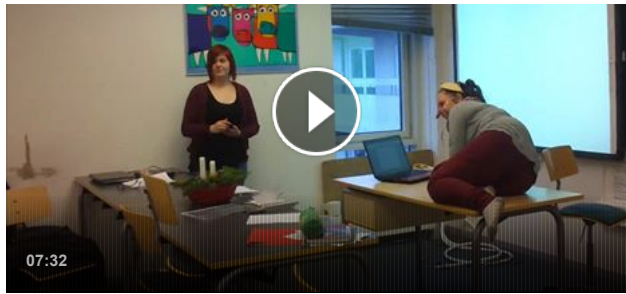

Synes godt om · Tilføj kommentar

Christine Werlauff, Rikke Ingeman Svarrer og 2 andre synes godt om dette. ✓ Set af 63



Skriv en kommentar ...



**Ann Freja Mørch**

5. august

Eleverne fra Agro 40 Lundbæk landbrugsskole i staldpraktik



Synes godt om · Tilføj kommentar

Christine Werlauff og 3 andre synes godt om dette. ✓ Set af 65



Skriv en kommentar ...



**Christine Werlauff** opdaterede beskrivelsen.

5. august

Denne gruppe er oprettet for alle elever med speciale i svineproduktion. Det er en lukket gruppe, hvor en medarbejdere fra hhv. Videncenter for Svineproduktion og Videncentret for Landbrug godkender nye gruppemedlemmer, så vi sikrer, at der kun er relevante medlemmer i gruppen.

Det betyder også, at gruppen er et sted, hvor du kan dele relevant viden, emner og spørgsmål med andre elever og undervisere med samme speciale som dig.

Har du spørgsmål til gruppens administratorer kan du kontakte os pr. mail på hhv. ris@lf.dk og csw@vf.dk

Synes godt om · Tilføj kommentar

5 personer synes godt om dette. ✓ Set af 67



Skriv en kommentar ...



**Christine Werlauff** har ændret navnet på gruppen "Kursus i Sundhedsstyring" til "Svineelever".

5. august

Synes godt om · Tilføj kommentar

Rikke Ingeman Svarrer og 3 andre synes godt om dette. ✓ Set af 67



Skriv en kommentar ...





**Christine Werlauff**

2. juni

Vi har nu fundet en vinder af spørgeskemaundersøgelsen - det blev Jacob Stilling 😊 Vi har sendt dig en mail.  
Det er besluttet, at gruppen fremover kommer til at omhandle flere emner inden for svineproduktion end sundhedsstyring - vi har derfor brug for et nyt navn og forslag til nye relevante emner vi kan tage op. Hvad tænker I vi skal kalde gruppen? Og har I forslag til emner, vi kan diskutere?

Synes godt om · Tilføj kommentar

7 personer synes godt om dette.

Set af 69



Skriv en kommentar ...

**Christine Werlauff**

8. april

Vil du bruge et par minutter på at evaluere gruppen, så vi ved, om vi skal fortsætte og evt. hvordan vi skal fortsætte gruppen? Du deltager via dette link og er med i konkurrencen om 2 biografbilletter med gupakken. 😊

Redirect to secure connection

SURVEY-XACT.DK

Synes godt om · Tilføj kommentar · Del

Simona Gerv synes godt om dette.

Set af 70



Skriv en kommentar ...

**Christine Werlauff**

6. januar

Lines svar på konkurrencen "Spot fejlen"

1

**Pernille Hye** Gråsten Landbrug skole  
20. december 2013 kl. 21:49 · Synes godt om

**Line Friis** Og ellers er hun blevet aflivet men at de enten ikke har fået hende aflødt ordentlig eller slet ikke, og så har hun rykket sig. Gråsten Landbrugsskole.  
21. december 2013 kl. 00:38 via mobil · Synes godt om · 1

Synes godt om · Tilføj kommentar

Set af 74



Skriv en kommentar ...

**Christine Werlauff**

6. januar

Godt NYTÅR til alle! 😊

Der kom nogle gode svar på spørgsmålet om den døde so i forhold til god smittebeskyttelse.

Det svar som dyrlægen fra Danvet henviste til er situationer, hvor hun oplever, at man ikke er opmærksom på ude/inde-grænsen og har slæbt soen udenfor uden at skifte til udestøvler.

Meeen, vi synes også, at [Line Friis](#) har givet os et godt bud på et andet relevant fokuspunkt, nemlig aflivning. Jeg sender dig derfor en besked på Facebook, så kan vi aftale nærmere angående din præmie!! 😊

Synes godt om · Tilføj kommentar

Casper Hans Riisberg Støtting synes godt om dette.

Set af 74



Skriv en kommentar ...

**Christine Werlauff** stillede dig et spørgsmål.

19. december 2013

Med al den fokus på svinepest og smittebeskyttelse, hvor længe tror du så egentligt en svinepest-smitte kan overleve i fx madvarer?

- 19 mdr.?
- 3. mdr.?
- 12 mdr.?

Synes godt om · Tilføj kommentar

✓ Set af 74



**Casper Hans Riisberg Støtting** virus kan holde sig levende i måneder og år i saltet og frosset kød.

19. december 2013 kl. 14:53 · Synes godt om · 2



**Christine Werlauff** Lige præcis. Det er derfor vigtigt, at huske sine udenlandske kollegaer på ikke at fodre grisene med mad, som de har med hjemmefra. Har du ellers nogle gode bud på det, du vurderer som vigtigst ved intern smittebeskyttelse og eksternt smittebeskyttelse?

23. december 2013 kl. 12:13 · Synes godt om



Skriv en kommentar ...



**Christine Werlauff**

12. december 2013

Kan I spotte fejlen?

Den samme dyrlæge giver et eksempel på en situation, hun ofte har oplevet:

"En død so ligger 20 meter fra staldøren. Der er ingen spor efter en traktor eller andet køretøj. Hvordan er soen kommet derud?"

Synes godt om · Tilføj kommentar

Rikke Ingeman Svarrer og Tina Christoffersen synes godt om dette. ✓ Set af 74

☞ Vis 3 kommentarer mere



**Pernille Hye** Den er blevet trukket ud med håndkraft, og desuden burde hun ligge 200meter fra stalden, dækket til med en kadorver kappe..

18. december 2013 kl. 12:34 · Redigeret · Synes godt om · 1



**Pernille Hye** Gråsten Landbrug skole

20. december 2013 kl. 21:49 · Synes godt om



**Line Friis** Og ellers er hun blevet aflivet men at de enten ikke har fået hende aflødt ordentlig eller slet ikke, og så har hun rykket sig. Gråsten Landbrugsskole.

21. december 2013 kl. 00:38 · Synes godt om · 1



Skriv en kommentar ...



**Christine Werlauff**

17. december 2013

Kender du PED virusen? I USA er der over 600 smittede besætninger af en PED virus, der normalt huserer i Asien. Ligesom svinepest er det en smitsom og økonomisk katastrofal sygdom at få ind i stalden. Se disse billeder for mere info om smitteveje til besætningen:

**Smitteveje til besætning**

- Indkøb af dyr.
- Besøgende.
- Beskidt tøj eller fodtøj.
- Læsning af dyr.
- Indførsel af PED-kontamineret materiale.
- Dårligt rengjorte transportbiler.
- Med vinden.



Det første svære tilfælde af PED diagnosticeret den 29. august 2013. Det viste sig, at der var tale om den samme stamme af PED-viruset. PED bredte sig hurtigt og voldsomt, og der er nu over 600 besætninger i USA, og der kommer hurtigt nye til. Foto: Dr. Tao Tian

**Eksempel på et virkeligt udbrud af PED**

- Lørdag. De sidste pøtregriser får diarré.
- Søndag. De næstsidste pøtregriser får diarré.
- Mandag. 100 procent af pøtregrisene har diarré og de daggivende søer har nedstødet adelyst.
- Tirsdag. Pøtregrisedødeligheden er 1,0 gange normalen. Disse høje dødelighed varer cirka en uge. Pøtregrisene har gullig, vandig diarre fra 12-24 timer efter fødsel. De prøver at die, men søerne giver næsten ingen mælk, og grisene står i kø til vandspiljerne. Grisene bliver kun tre-fire dage gamle, hvis de ikke aflives forinden.
- Nogle grise og søer kaster op.
- Torsdag. Løbe og drægtighedsstald: Alle dyr har ophørt adelyst, cirka halvdelen har løs aføring (som kogeslur), og få kaster op.
- Søernes appetit bedres langsomt fire-seks dage efter infektion.
- Cirka to uger senere ses de første grise, der bliver tre-fire dage uden at få diarré.

**Smittebeskyttelse**

- Overhold karantæneregler (24 timer fra højrisikoområder, 12 timer internt i Danmark)
- Personer skal være skarpt adskilt i uren og ren zone.
- Vask hænder, skift til særligt staldtøj og støvler, inden du går ind i stalden.
- Gå ikke udenfor i dit staldtøj og støvler. Træk sko ud på rampen, så grise udløses, og skal kun dække dyr hen til staldøren, så de kan hentes ud af en person i udstøjet.
- Hold udgangsdøre låst, og sæt SPF-skit/udgang forbudt skilt på døren.
- Madaffald er forbudt i stalden.
- Ny-indkøbte svine skal gennem godkendt karantæne.
- Din svinemand bør have vaskedammet personale, der sørger for korrekt vask og desinfektion af grisebiler.
- Effektivt vaskesystemer på biler, der skal hente grise til eksport.
- På rampen: Grise må kun løbe én vej - nemlig ud. Vognmanden skal blive på rampen eller i lad.
- Vask og desinficér altid rampe, udløseringsvejen og udløseringsrummet samme dag.
- PED virus er følsomt for formalin, en procent, Vikon 5 samt opvarmning til 60 grader i 30 minutter.

Synes godt om · Tilføj kommentar

Rikke Ingeman Svarrer synes godt om dette. ✓ Set af 74



Skriv en kommentar ...



**Christine Werlauff** overførte en fil.

13. december 2013

artikel - alvorligt smitsomme husdyrsygdomme i Europa, anden del



**artikel - alvorligt smitsomme husdyrsygdomme i EU2.pdf**  
Portable Document Format

[Download](#) [Forhåndsvisning](#) [Overfør revision](#)

Synes godt om · Tilføj kommentar

✓ Set af 74



Skriv en kommentar ...



**Christine Werlauff** overførte en fil.

13. december 2013

God artikel om alvorligt smitsomme husdyrsygdomme i Europa, første del



**artikel - alvorligt smitsomme husdyrsygdomme i EU1.pdf**  
Portable Document Format

[Download](#) [Forhåndsvisning](#) [Overfør revision](#)

Synes godt om · Tilføj kommentar

👍 Rikke Ingeman Svarrer synes godt om dette.

✓ Set af 74



Skriv en kommentar ...



**Christine Werlauff** har opdateret gruppebilledet.

12. december 2013



Synes godt om · Tilføj kommentar

👍 3 personer synes godt om dette.

✓ Set af 75



Skriv en kommentar ...



**Christine Werlauff**

11. december 2013

En dyrlæge spørger: Har et godt SPF-system i DK medvirket til, at vi er forkælet - har vi en "det går nok" holdning til god smittebeskyttelse? Husker vi at videreførelse simple regler om karantæne og støvler til nye medarbejdere?

Hvad er din erfaring?

Synes godt om · Tilføj kommentar

✓ Set af 74



**Gitte Søgaard** Jeg håber da, at smittebeskyttelsen overholdes - det er meget vigtigt for dansk svineproduktion at den gør. På Nordjyllands Landbrugsskole har vi svinelærere vedtaget at vi altid har mindst 24 timers karantæne, og gør hvad vi kan for at lære eleverne om smittebeskyttelse. Det kunne være godt at høre de unges erfaringer fra praksis

11. december 2013 kl. 15:30 · Synes godt om · 👍 3



Skriv en kommentar ...



**Christine Werlauff** stillede dig et spørgsmål.

3. december 2013

Hvis vildsvinebestanden vokser i de danske skove, kan det øge jagtinteressen for at skyde et vildsvin.

Vælger jægeren at få slagtet vildsvinet på slagteriet og er vildsvinet smittet med afrikansk svinepest, vil der være en stor risiko for at bakterien overlever og forlader slagteriet via affald eller en transportbil, som så udgør en risiko for din besætning.

Tror du, det er et sandt eller falskt udsagn?

**Sandt**  +5

**Falsk**

**Ved ikke**

Tilføj et svar...

Synes godt om · Tilføj kommentar

✓ Set af 74



**Christine Werlauff** Det er rigtig. Det er et sandt udsagn. Jo nærmere vildsvinene kommer på gårdene, jo større sandsynlighed er der også for at slæbe farlige bakterier med ind i stalden, hvis ikke man husker at skifte fra ude- til indestøvler.

11. december 2013 kl. 10:45 · Synes godt om



Skriv en kommentar ...



**Christine Werlauff** overførte en fil.

2. december 2013

Klassisk svinepest - en stadig trussel



**klassisk svinepest artikel.pdf**

Portable Document Format

**Download** **Forhåndsvisning** **Overfør revision**

Synes godt om · Tilføj kommentar

👍 Henrik Sund Christensen synes godt om dette.

✓ Set af 74



Skriv en kommentar ...



**Christine Werlauff** stillede dig et et spørgsmål.

2. december 2013

DANMARK har været fri for klassisk svinepest siden 1933, meeen...

En fast bestanddel af vildsvin i Danmark kan være en smitterisiko for eksempelvis klassisk svinepest til tambesætninger. Ud over risikoen for smittespredning, vil en fast bestand af vildsvin i Danmark også betyde, at det bliver svært at vise, at Danmark er fri for klassisk svinepest.

<http://www.hyologisk.dk/artikel?id=73728>

Nu hvor vi snakker smittebeskyttelse – byder vi så vildsvin velkommen i de danske skove?

**Nej**  +4

**Ja**

Tilføj et svar...

Synes godt om · Tilføj kommentar

👍 Rikke Ingeman Svarrer synes godt om dette.

✓ Set af 75



Skriv en kommentar ...



**Christine Werlauff**

28. november 2013

Det hele skal heller ikke være så alvorligt herinde 😊

God torsdag aften!

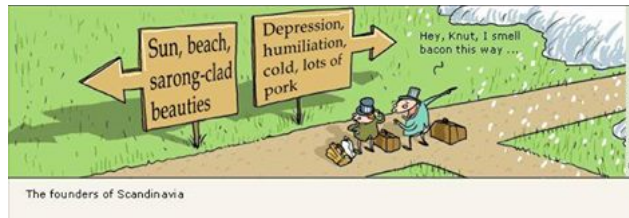

Synes godt om · Tilføj kommentar

👍 Rikke Ingeman Svarrer og 4 andre synes godt om dette.

✓ Set af 77



Skriv en kommentar ...



**Christine Werlauff** stillede dig et spørgsmål.

22. november 2013

Føler du, at du ved nok om god smittebeskyttelse?

Hvis der er noget, du vil vide mere om, så stil os dit spørgsmål i kommentarboksen

|  |   |    |
|--|---|----|
| <input type="checkbox"/>                       | <b>Ja</b>   | +6 |
| <input type="checkbox"/>                       | <b>hvad gør i ved mobilen, når i tager hjem fra stalden</b> | +2 |
| <input type="checkbox"/>                       | <b>Nej</b>  | +1 |
| <input type="text" value="Tilføj et svar..."/> |   |    |

Synes godt om · Tilføj kommentar

✓ Set af 78



**Rikke Ingeman Svarrer** Hvad synes du er allervigtigst at overholde hvis der ikke skal komme sygdom ind i besætningen?

27. november 2013 kl. 12:06 · Synes godt om



Skriv en kommentar ...



**Christine Werlauff**

26. november 2013

<http://www.tjekvogn.dk/vcr/>



Tjekvogn.dk

TJEKVOGN.DK

Synes godt om · Tilføj kommentar · Del

✓ Set af 77



Skriv en kommentar ...



**Christine Werlauff**

26. november 2013

Er der nogle af jer, der har prøvet at tjekke en transportbil via denne QR kode: <http://www.tjekvogn.dk/vcr/>

Eller har I måtte aflyse en vogn, fordi den ikke har overholdt karantænen eller ikke har været vasket og desinficeret?

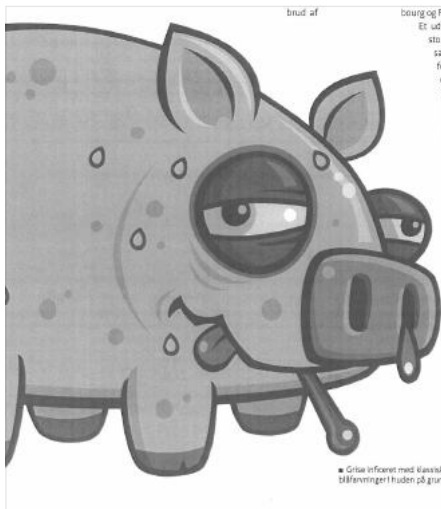

Synes godt om · Tilføj kommentar

👍 Rikke Ingeman Svarrer synes godt om dette.

✓ Set af 77



Skriv en kommentar ...



**Christine Werlauff**

22. november 2013

Det næste emne vi tager fat på er smittebeskyttelse. Til at starte med, har vi fundet en video frem fra [www.spf-sus.dk](http://www.spf-sus.dk) som viser, hvordan du lever op til de regler og krav der findes for god smittebeskyttelse.

<http://www.spf-sus.dk/sus/da-DK/Info/Video+om+SPF/>

Videoen kan ses på syv sprog.

Jeg har delt videoen op i minutter. Tjek (02:09-06:32) hvis du er interesseret i de generelle krav til spf-besætninger, (06:30-12:00) for regler om personadgang og forrum, (12:00-14:05)... [Se mere](#)

Synes godt om · Tilføj kommentar · Del

 Rikke Ingeman Svarrer og Ann Freja Mørch synes godt om dette. ✓ Set af 78



Skriv en kommentar ...



**Christine Werlauff**

20. november 2013

VINDEREN af vores første konkurrencen bliver Riber Kjærgård Landbrugsskole, [Simona Gerv](#). I har svaret rigtig på alle spørgsmål!! 😊  
STORT Tillykke! Nyd jeres pizzaer og colaer. Og HUSK, vi vil se billeder 😊  
Vi kontakter jeres lærer med det samme.



Synes godt om · Tilføj kommentar

 Christine Werlauff, Rikke Ingeman Svarrer og 3 andre synes godt om dette. ✓ Set af 79



Skriv en kommentar ...



**Christine Werlauff**

19. november 2013

Før vi afslutter emnet om mavesår, har vi opsamlet nogle facts fra Chefforsker Elisabeth Okholms to nye artikler om mavesår og -sundhed:

[http://vsp.lf.dk/Publikationer/Kilder/lu\\_medd/2013/975.aspx](http://vsp.lf.dk/Publikationer/Kilder/lu_medd/2013/975.aspx)

[http://vsp.lf.dk/Publikationer/Kilder/lu\\_medd/2013/986.aspx](http://vsp.lf.dk/Publikationer/Kilder/lu_medd/2013/986.aspx) ... [Se mere](#)

### Videncenter for Svineproduktion - VSP - Mavesundhed hos slagtesvin og slagtesøer

En undersøgelse af mavesundheden hos slagtesvin viste, at 11 % havde mavesår eller ar (indeks 8-10). Tilsvarende havde 25 % af de undersøgte slagtesøer maveindeks 8-10. Diagnose af mavesår bør altid hvile på en USK-undersøgelse af maver.

VSP.LF.DK

Synes godt om · Tilføj kommentar · Del

 Pernille Hye synes godt om dette. ✓ Set af 79



Skriv en kommentar ...



**Christine Werlauff**

18. november 2013

Altså, indtil videre er det kun Riber Kjærgård, der har besvaret vores lille quiz... Er der virkelig ikke andre, der tør tage kampen op med Riber Kjærgaard!?! 😊

Det er I MORGEN, der er SIDSTE frist for deltagelse!!

Synes godt om · Tilføj kommentar

 Ole Jessen synes godt om dette. ✓ Set af 80



Skriv en kommentar ...



**Christine Werlauff**

15. november 2013

Godmorgen alle sammen! 😊 Husk sidste frist for besvarelsen af

konkurrencen er på tirsdag!!

Synes godt om · Tilføj kommentar

Henrik Sund Christensen synes godt om dette.

Set af 80



Skriv en kommentar ...



**Christine Werlauff**

12. november 2013

Jeres svar skal noteres i kommentarfeltet til hvert billede og HUSK - Navn på skolen og så jeres svar.

**SPØRGSMÅL 2:**

Skriv navnet på de forskellige sigter og svar på, hvor længe du skal sigte for et korrekt resultat?

Videncenter for Svineproduktion

1 2 3

Synes godt om · Tilføj kommentar

Set af 80



**Simona Gerv** Riber Kjærgård, savr: 1) Bygholm 2 sigten. 2) Bygholmsigten. 3) Slagtesvinsigten. Alle 3 skal fyldes op i den store rum, og rystes. Bygholm 2 sigten og Slagtesvinsigter rystes i 2min, og Bygholmsigten rystes i 5min.

13. november 2013 kl. 13:36 · Synes godt om



Skriv en kommentar ...



**Christine Werlauff**

12. november 2013

Jeres svar skal noteres i kommentarfeltet til hvert billede og HUSK - Navn på skolen og så jeres svar.

**Spørgsmål 6:**

Hvilket maveindex har denne mave?

- Og hvilken betydning har det for produktionen?

Videncenter for Svineproduktion

Synes godt om · Tilføj kommentar

Set af 80



**Simona Gerv** Ribe Kjærgård, svar: maveindex 9. Grise med maveindex på 6 og højere har optil 100 g lavere daglig tilvækst.

13. november 2013 kl. 09:03 · Synes godt om



Skriv en kommentar ...



**Christine Werlauff**

12. november 2013

Jeres svar skal noteres i kommentarfeltet til hvert billede og HUSK - Navn på skolen og så jeres svar.

**Spørgsmål 5:**



Hvilket maveindex har denne mave?

- Og hvilken betydning har det for produktionen?



Videncenter for  
Svineproduktion



Synes godt om · Tilføj kommentar

✓ Set af 80



**Simona Gerv** Ribe Kjærgård, svar:maveindex 6.Grise med maveindex på 6 og højere har optil 100 g lavere daglig tilvækst.

13. november 2013 kl. 08:57 · Synes godt om



Skriv en kommentar ...



**Christine Werlauff**

12. november 2013

Jeres svar skal noteres i kommentarfeltet til hvert billede og HUSK - Navn på skolen og så jeres svar.

Spørgsmål 3:

Hvad viser billedet?

- Placer hhv., 'Den hvide del', 'Spiserørets indmunding' og 'Den kirtelholdige del' til pil 1,2 og 3

Videncenter for  
Svineproduktion

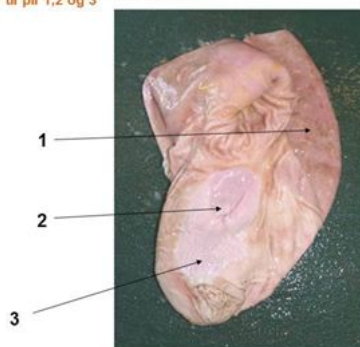

Synes godt om · Tilføj kommentar

✓ Set af 80



**Simona Gerv** Ribe Kjærgård, svar: 1)den kirtelholdige del; 2) spiserørets indmunding; 3) den hvide del.

13. november 2013 kl. 08:47 · Synes godt om



Skriv en kommentar ...



**Christine Werlauff**

12. november 2013

Jeres svar skal noteres i kommentarfeltet til hvert billede og HUSK - Navn på skolen og så jeres svar.

SPØRGSMÅL 1:

Hvilke af nedenstående har dokumenteret effekt på mavesundheden?

Videncenter for  
Svineproduktion



- Melfoder (helst groft formalet)
- Grønmeel (10 %)
- Korn udenom (10 - 15 % valset byg)
- Roepiller (10 %)
- Halm (i automat + 10 % i foder)
- Melfoder (helst groft formalet)
- Pektinfoder (10 %)

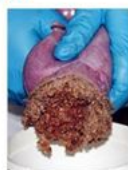





Synes godt om · Tilføj kommentar

Henrik Sund Christensen synes godt om dette. Set af 80



**Simona Gerv** Ribe Kjærgård, svar:melfoder,korn udenom.  
13. november 2013 kl. 08:44 · Synes godt om



Skriv en kommentar ...



**Christine Werlauff**

12. november 2013

Jeres svar skal noteres i kommentarfeltet til hvert billede og HUSK - Navn på skolen og så jeres svar.

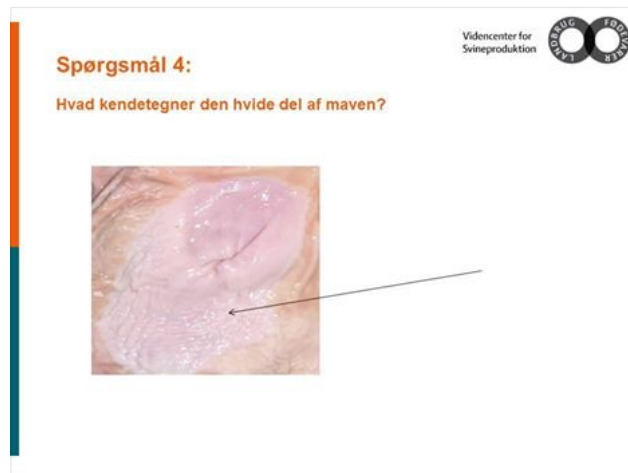

Synes godt om · Tilføj kommentar

Set af 80



**Simona Gerv** Ribe Kjærgård, svar: den hvide del er perlemorsagtig glat og blank.

13. november 2013 kl. 08:31 · Synes godt om



Skriv en kommentar ...



**Christine Werlauff**

12. november 2013

Så er det KONKURENCETID!! 😊 Svar senest tirsdag d. 19.november.  
Vi har lavet en quiz med 6 spørgsmål, som I sammen skal gætte på 2 HF-svineholdet. Hvis der er flere hold med samme antal rigtige svar, vil vinderholdet findes ved lodtrækning.

PRÆMIEN ER... [Se mere](#)

Synes godt om · Tilføj kommentar

2 personer synes godt om dette. Set af 80



Skriv en kommentar ...



**Christine Werlauff** føjede billeder til KONKURRENCE - mavesundhed.

12. november 2013

Så er det KONKURENCETID!! 😊 Svar senest tirsdag d. 19.november.  
Vi har lavet en quiz med 6 spørgsmål, som I sammen skal gætte på 2 HF-svineholdet. Hvis der er flere hold med samme antal rigtige svar, vil vinderholdet findes ved lodtrækning.

PRÆMIEN ER... [Se mere](#)



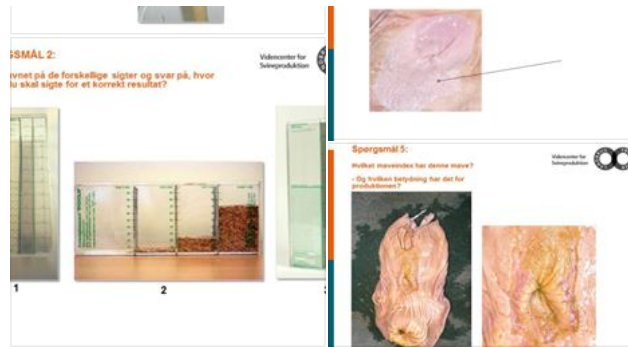

Synes godt om · Tilføj kommentar

✓ Set af 80



Skriv en kommentar ...



**Christine Werlauff**

6. november 2013

Er det okay, at så mange grise har mavesår? Kan vi være ligeglade, så længe landmanden kan producere?

Synes godt om · Tilføj kommentar

✓ Set af 80



**Paw Jensen** Jeg synes ikke det ligemeget, det er dyr der er med at gøre. Der hvor jeg er, har vi meget fokus på det.

6. november 2013 kl. 15:04 · Synes godt om



**Rikke Ingeman Svarrer** Hvad gør I for at holde fokus? Laver I USK af søerne?

6. november 2013 kl. 15:27 · Synes godt om



**Paw Jensen** Holder rigtig meget fokus på foderet, da vi blander alt selv. Nej gør vi ikke.

6. november 2013 kl. 16:10 · Synes godt om · 👍 1



Skriv en kommentar ...



**Christine Werlauff**

29. oktober 2013

Og Video 2 om mavesundhed



Synes godt om · Tilføj kommentar

✓ Set af 80



Skriv en kommentar ...



**Christine Werlauff**

29. oktober 2013

I forbindelse med Ekstra Bladets artikel har vi fået Thomas, som er projektleder i Ernæring & Reproduktion og Dyr læge Svend Haugegaard til at udtale sig om mavesundhed, -sår, og hvorfor en USK-undersøgelse kan sige noget om mavesundheden hos en besætning.





Synes godt om · Tilføj kommentar

Set af 80

Skriv en kommentar ...



**Christine Werlauff** overførte en fil.

29. oktober 2013

Det første emne vi vil have jer til at forholde jer til, er den artikel Ekstra Bladet bragte om mavesår hos danske søer.

Hvordan opfatter I problemet? Og hvilke reaktioner kan I mærke fra omverdenen?



**EBs artikel om mavesår hos danske søer.pdf**

Portable Document Format

[Download](#) [Forhåndsvisning](#) [Overfør revision](#)

Synes godt om · Tilføj kommentar

Set af 80

Skriv en kommentar ...



**Christine Werlauff**

29. oktober 2013

Velkommen til Sundhedsstyringsgruppen. Det er en lukket gruppe for alle jer, der følger faget Kursus i Sundhedsstyring på 2.hovedforløb.

Her på siden vil vi bringe og debattere viden, der er så ny, at vi ikke har nået at få den med i undervisningsmaterialet. Vi vil bringe facts, der fx er relateret til aktuelle emner i medierne og få eksperter til at udtale sig om emnerne og dermed give jer nogle gode argumenter, som I kan tage med jer.

Det vil også være et sted, hvor vi lø... [Se mere](#)

OM 96 medlemmer

Lukket gruppe

Denne gruppe er oprettet for alle elever med speciale i svineproduktion. Det er en lukket gruppe... [Se mere](#) · [Rediger](#)

96 medlemmer · [Inviter via e-mail](#)

+ Føj personer til gruppe

Svineelever   Dorte Startside Find venner 1 10



Synes godt om · Tilføj

Set af 80

Skriv en kommentar ...



**Christine Werlauff**

administratør

27. september

- Ermelinda de Almeida blev tagget på Mehrdad Rashidis billede.
- Jakob Lave synes godt om LandbrugsInfos billede.
- Ole Justenlund synes godt om Alexander Kiedings link.
- Ole Justenlund synes godt om ...

OPRET NYE GRUPPER

Grupper gør det nemmere end nogensinde at dele indhold med venner, familie og holdkammerater.

[+ Opret gruppe](#)

SPONSORERET Opret annonce



**Giv en ged**  
giv-en-ged.noedhjelp.dk  
Gaver med mening fra Folkekirkens Nødhjælp.

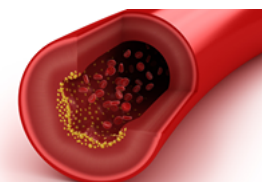

**Åreforkalkning?**

The image shows a screenshot of a Facebook page with a search dropdown menu open. The dropdown lists several names: Laila Østergaard, Asta Lund Mathiesen, Ulrikka Brændgaard, Stine Hjørnø Jørgensen, Vojkan Morar, Christina Yding Hahn, Christine Werlauff, Gigi Camelopardalis, Birgitte Wulff Mikael, and Ole Jessen. Below the dropdown, a post by Dorte Marcussen is visible, titled "Projektleder hos Mjødalen-centret for Lænder...". The post has 5 followers and a comment from Kirstine Simonsen. Below the post, there is a section for "FLERE VENNER (2)" and a group membership section for "Christine Werlauff oprettede gruppen" with 95 other members.

clinlife.dk  
Forsknings- undersøgelse indruller deltagere.  
Læs mere her.

Dansk · Beskyttelse af personlige oplysninger ·  
Vilkår · Cookies · Mere ▾  
Facebook © 2014